ISU universidad Escuela de Negocios

Modalidad: Online
RVOE: SEP-SES/21/114/01/1513/2016
Duración: 1 año 4 meses

MAESTRÍA EN DIRECCIÓN ESTRATÉGICA DEL CAPITAL HUMANO

Formación con lo mejor de dos culturas

PERFIL DE INGRESO

Soy un candidato para este programa, si:

- Reconozco en las personas el componente más valioso de una organización
- Me considero con capacidades de liderazgo
- Me interesa la tecnología para apoyo en la gestión del personal
- Me considero sociable y con capacidad de relacionarme fácilmente

PERFIL DE EGRESO

Mis capacidades al egresar

- Conocer como Incrementar la competitividad empresarial a través del manejo del personal
- Crear un mejor ambiente de trabajo
- Crear estrategias de atracción, selección e inducción del talento humano
- Diseñar programas de capacitación y desarrollo de talento humano
- Elaborar planes de retención del talento humano
- Mejorar la comunicación en las organizaciones

CAMPO DE TRABAJO

- Director de capital humano
- Ejecutivo responsable de las áreas de atracción y otras áreas de Capital Humano
- Directivo en el área de desarrollo organizacional
- Consultor especializado en materia laboral
- Headhunter

TIP ISU

Directivos en recursos humanos tienen el mayor nivel de estabilidad laboral.
Fuente: WageIndicator

¿POR QUÉ ESTUDIAR EN ISU UNIVERSIDAD?

Nos hemos especializado en la formación de profesionistas en las áreas del servicio y la hospitalidad siguiendo el principio que ha caracterizado a la universidad desde su origen; la educación para servir a través de la fusión de lo mejor de dos culturas: la suiza y la mexicana. Desde hace varios años, somos reconocidos como la mejor universidad con especialidades en gastronomía, hotelería y nutrición del Estado de Puebla.

CALIDAD ACADÉMICA

Estamos comprometidos en formar alumnos de excelencia que posean los conocimientos teóricos, prácticos, así como la mejores técnicas y metodologías para incorporarse exitosamente en empresas del servicio y la hospitalidad, con habilidades administrativas que les permitan gestionar su propia empresa o cualquiera del ramo, con un alto sentido de servicio, ético, de responsabilidad social y ambiental. Además, tu preparación en ISU Universidad incluirá experiencia internacional que te hará más competitivo.

OBJETIVO

Formar maestros especialistas en gestionar el capital humano, aplicando conocimientos jurídicos, psicológicos, organizacionales y laborales, para atraer, seleccionar, retener y desarrollar el talento humano, incrementando así, la competitividad empresarial.

PLAN DE ESTUDIO

- Contexto para la toma de decisiones
- Pensamiento sistémico y estratégico
- Psicología organizacional
- Marco jurídico de las relaciones laborales
- Tópicos para el manejo del capital humano
- Ergonomía, higiene y seguridad
- Decisión analítica para la competitividad
- Tendencias en la atracción y selección del talento humano
- Liderazgo, ética y responsabilidad
- Tendencias en la inducción y capacitación del talento humano
- Mejores prácticas para la administración del capital humano
- Dirección estratégica del capital humano
- Retención y desarrollo del talento humano
- Evaluación del desempeño laboral
- Proyecto de investigación

PROCESO DE ADMISIÓN

1

VERIFICA TU DOCUMENTACIÓN DE INSCRIPCIÓN:
Certificado, título y cédula de Licenciatura, en algun programa compatible con el de tu interés.

2

CONFIRMA SI ERES CANDIDATO A BECA
Tu asesor te orientará al respecto.

3

REALIZA TU INVERSIÓN INICIAL
Adjunta tu comprobante y llena tu solicitud de admisión.

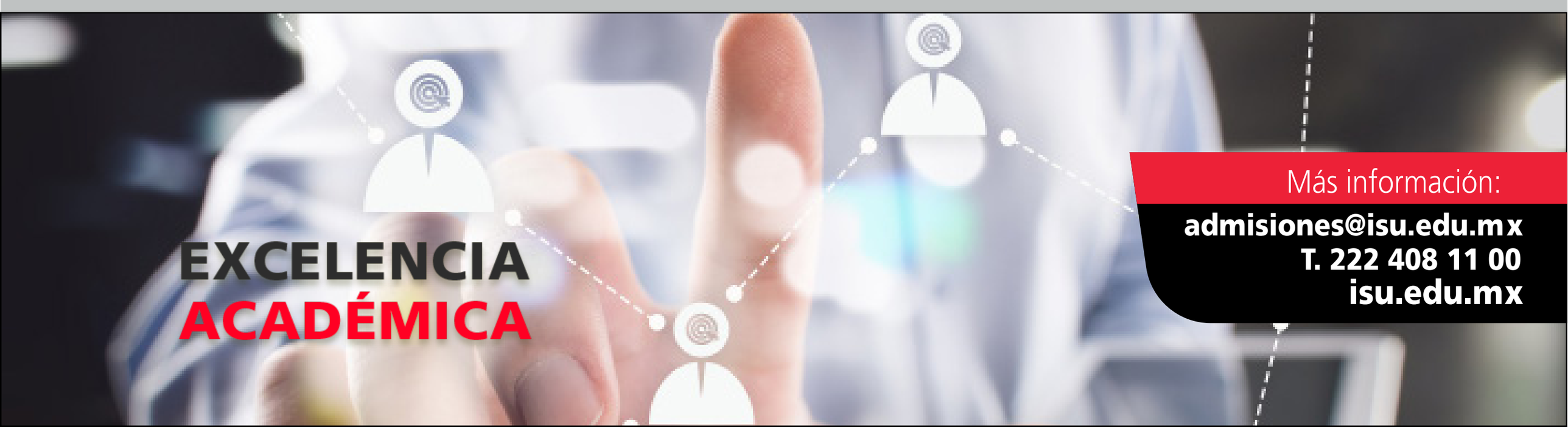

Más información:
admisiones@isu.edu.mx
T. 222 408 11 00
isu.edu.mx